T-Max P

Vierkant

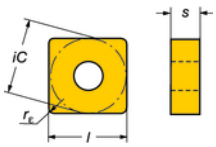

Voor afmetingen, zie codesleutel op pagina A16.

		ISO	l □	iC	P							M						K					S					ANSI
					GC	GC	GC	GC	GC	GC	CT	GC	GC	GC	GC	GC	GC	GC	GC	GC	GC	-	GC	GC	GC	-	GC	
					1515	1525	4205	4215	4225	4235	5015	1115	1125	2015	2025	2035	235	4235	3005	3205	3210	3215	H13A	1105	1115	1125	H13A	S05F	
Middelmatig	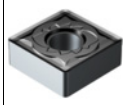	SNMG120408-SMR	12	1/2																				★	☆	☆	☆	☆	SNMG 432-SMR
		SNMG120412-SMR		1/2																				★	☆	☆	☆	☆	SNMG 433-SMR
		SNMG120416-SMR		1/2																				★	☆	☆	☆	☆	SNMG 434-SMR
	SNMG-QM	SNMG 09 03 04-QM	09	3/8					☆		☆						☆												SNMG 321-QM
		SNMG 09 03 08-QM		3/8					☆	☆	☆						☆						☆				☆		SNMG 322-QM
		SNMG 09 03 12-QM		3/8							☆																		SNMG 323-QM
		SNMG 12 04 04-QM	12	1/2					☆	☆							☆												SNMG 431-QM
		SNMG 12 04 08-QM		1/2			☆	☆	☆	☆	☆	☆			☆		☆						☆	☆	☆		☆	☆	SNMG 432-QM
		SNMG 12 04 12-QM		1/2			☆	☆	☆	☆	☆	☆			☆		☆						☆	☆	☆		☆		SNMG 433-QM
		SNMG 12 04 16-QM		1/2					☆			☆					☆						☆	☆	☆		☆		SNMG 434-QM
		SNMG 15 06 08-QM	15	5/8					☆																				SNMG 542-QM
		SNMG 15 06 12-QM		5/8					☆			☆					☆						☆	☆	☆		☆		SNMG 543-QM
		SNMG 15 06 16-QM		5/8					☆			☆												☆	☆				SNMG 544-QM
		SNMG 19 06 08-QM	19	3/4					☆								☆												SNMG 642-QM
		SNMG 19 06 12-QM		3/4					☆			☆					☆						☆	☆	☆		☆		SNMG 643-QM
		SNMG 19 06 16-QM		3/4					☆			☆											☆	☆	☆		☆		SNMG 644-QM
		SNMG 15 06 08-SM	15	5/8											☆									★	☆		☆	☆	SNMG 542-SM
		SNMG 19 06 12-SM	19	3/4											☆									★	☆		☆	☆	SNMG 643-SM
	SNMG-SM*	SNMG 12 04 08-SM	12	1/2					☆																				SNMG 432-SM
		SNMG 12 04 12-SM		1/2					☆																				SNMG 433-SM
	SNMG-HM	SNMG 15 06 12-HM	15	5/8			☆	☆	★	☆					★														SNMG 543-HM
		SNMG 15 06 16-HM		5/8			☆	☆	★	☆					★														SNMG 544-HM
		SNMG 19 06 12-HM	19	3/4			☆	☆	★	☆					★														SNMG 643-HM
		SNMG 19 06 16-HM		3/4			☆	☆	★	☆					★														SNMG 644-HM
		SNMG 19 06 24-HM		3/4			☆	☆	★	☆					★														SNMG 646-HM
		SNMG 25 09 24-HM	25	1			☆	☆	★	☆					★														SNMG 866-HM
		SNMG 09 03 08	09	3/8						☆								☆											SNMG 322
Voorbewerken	SNMG-PR	SNMG 12 04 08-PR	12	1/2			☆	☆	★	☆																			SNMG 432-PR
		SNMG 12 04 12-PR		1/2			☆	☆	★	☆																			SNMG 433-PR
		SNMG 12 04 16-PR		1/2			☆	☆	★	☆																			SNMG 434-PR
		SNMG 15 06 08-PR	15	5/8			☆	☆	★	☆																			SNMG 542-PR
		SNMG 15 06 12-PR		5/8			☆	☆	★	☆																			SNMG 543-PR
		SNMG 15 06 16-PR		5/8			☆	☆	★	☆																			SNMG 544-PR
		SNMG 15 06 24-PR		5/8			☆	☆	★	☆																			SNMG 546-PR
		SNMG 19 06 08-PR	19	3/4			☆	☆	★	☆																			SNMG 642-PR
		SNMG 19 06 12-PR		3/4			☆	☆	★	☆																			SNMG 643-PR
		SNMG 19 06 16-PR		3/4			☆	☆	★	☆					☆														SNMG 644-PR
		SNMG 19 06 24-PR		3/4			☆	☆	★	☆																			SNMG 646-PR
		SNMG 25 07 16-PR	25	1					★	☆																			SNMG 854-PR
		SNMG 25 07 24-PR		1				☆	★	☆																			SNMG 856-PR
		SNMG 25 09 24-PR		1				☆	★	☆																			SNMG 866-PR
					P25	P15	P05	P15	P25	P35	P10	M15	M25	M15	M25	M35	M35	M25	K10	K05	K10	K15	K20	S15	S20	S25	S15	S05	

★= Eerste keuze

* Aanvullende geometrie voor semi-voorbewerken in staal.

SANDVIK Coromant